



**SITE CENTRE VILLE BATIMENT RECHERCHE SOUS SOL**

**1BRECSS**

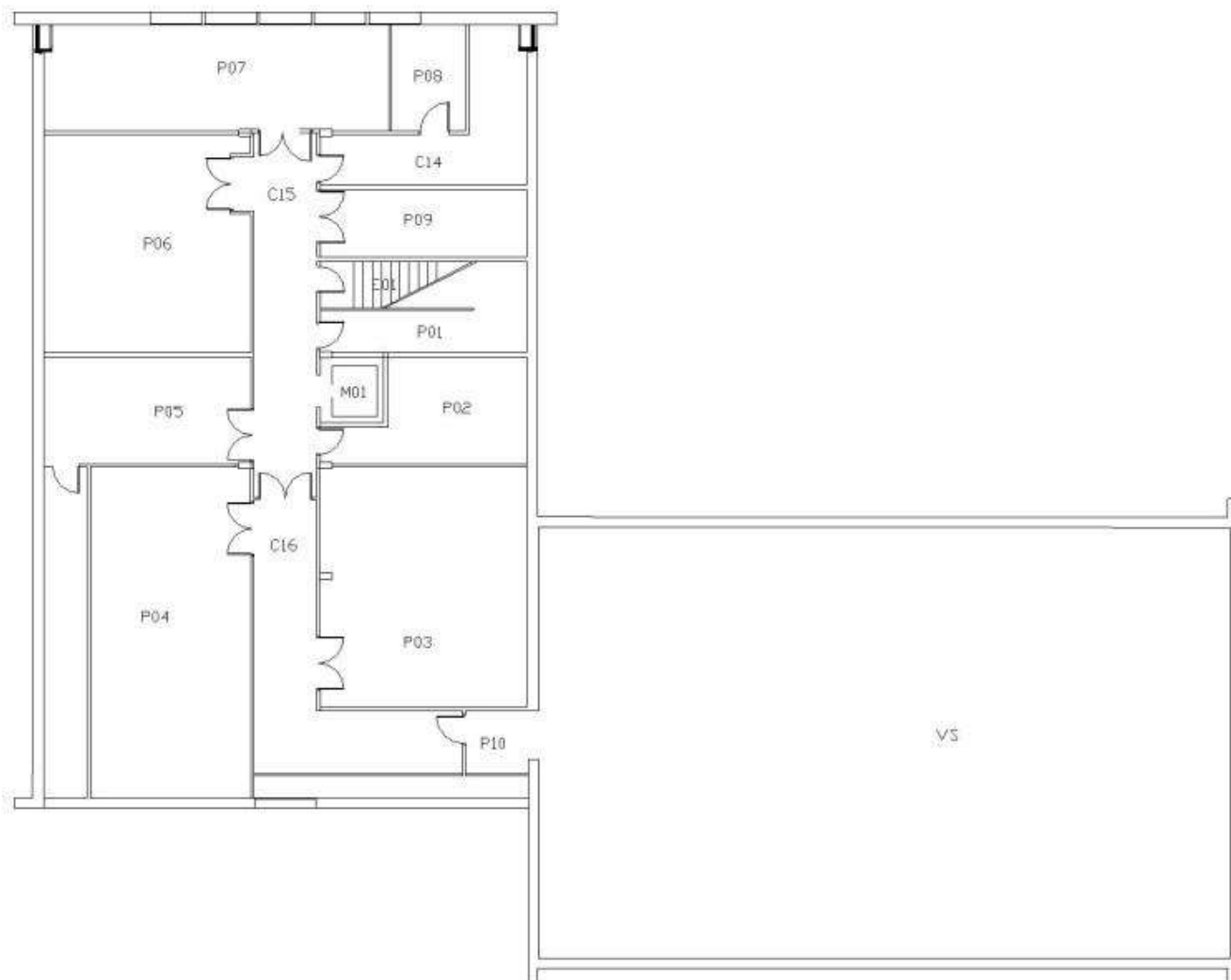

Planche (croquis) de repérage technique effectué par le cabinet : Immo Diag France, auteur : JIMENEZ Francisco  
Dossier n° 2021-06-14032 du 23/06/2021  
Adresse du bien : 8 RUE ECOLE NORMALE 34000 MONTPELLIER